



Príručka pre používateľov

**Inštalácia EKP klienta pre podávanie a
preberanie elektronických podacích hárkov**

Inštalácia externého EKP klienta – podávanie a preberanie elektronických podacích hárkov (EPH) prostredníctvom EKP

1. Spustenie registračného webu

Úvodná stránka registračného webu po kliknutí na link <http://ekp.posta.sk/pps/RegistrationWeb/>

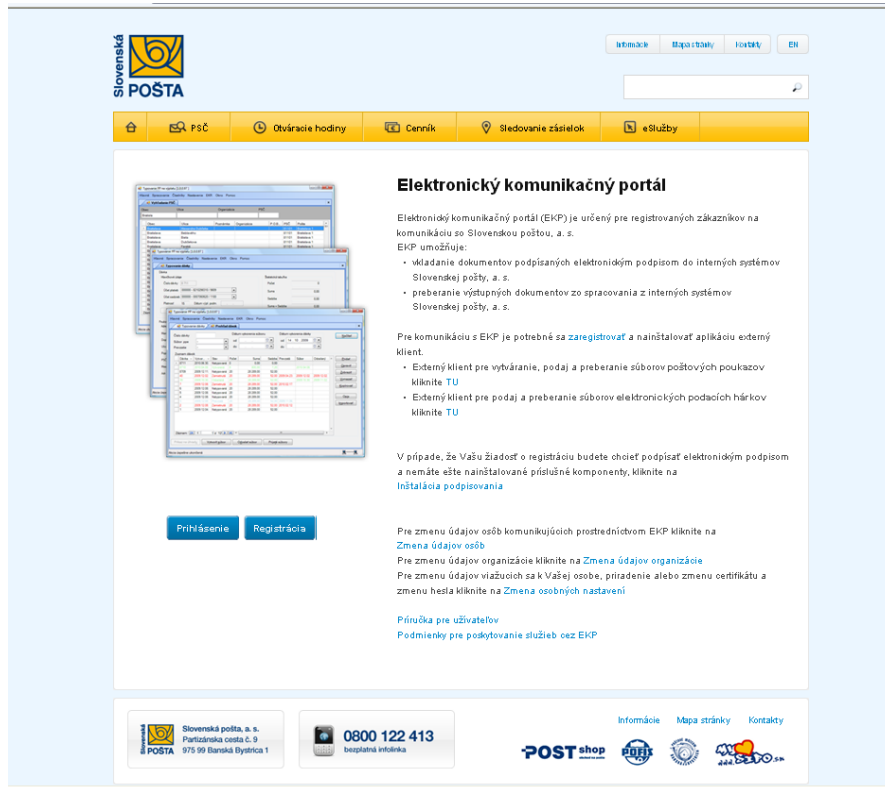

2. Inštalácia externého EKP klienta

Používateľ EKP (osoba zavedená do evidencie osôb komunikujúcich prostredníctvom EKP) klikne na linku Externý klient pre podaj a preberanie súborov **elektronických podacích hárkov** kliknite [TU](#). Zobrazí sa stránka, z ktorej si zákazník stiahne externého klienta po kliknutí na linku [TU](#).

Zobrazí sa okno na stiahnutie externého klienta:

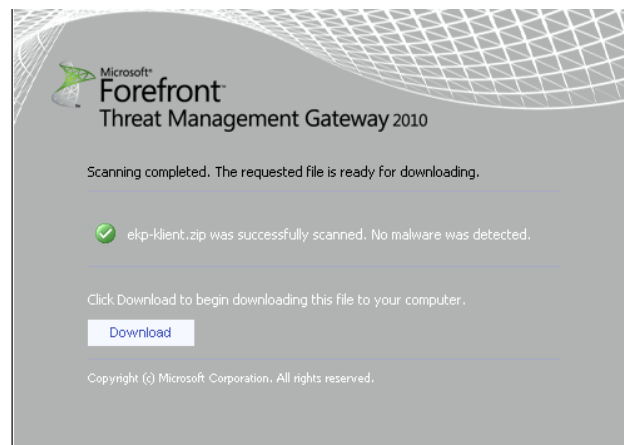

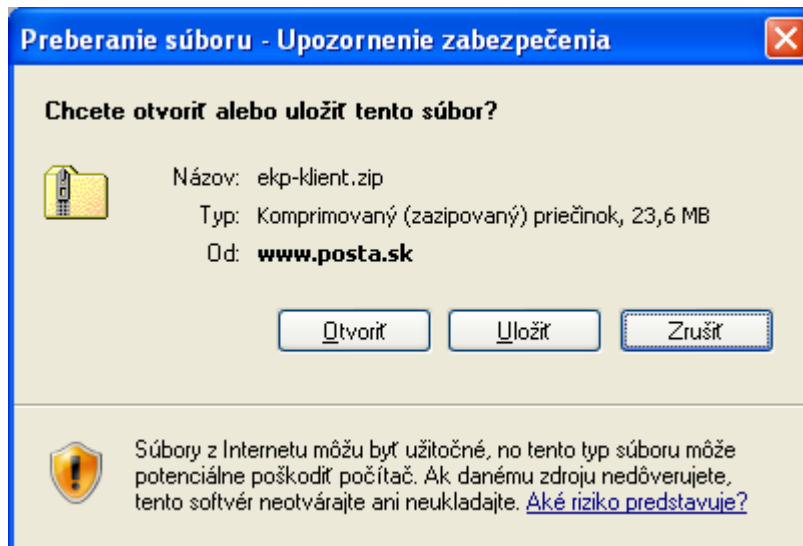

Používateľ potvrdí tlačidlo „Uložiť“ a aplikáciu uloží do vybraného adresára.

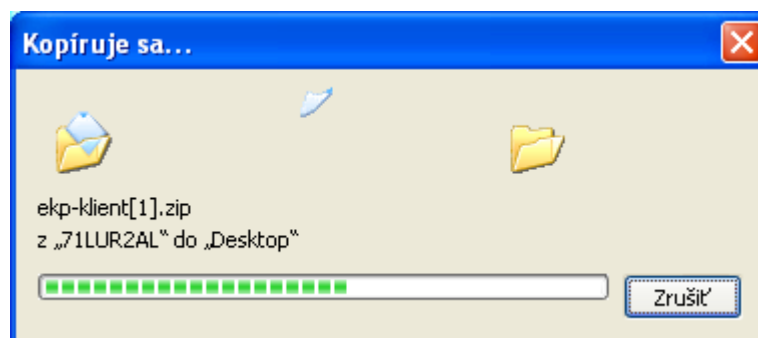
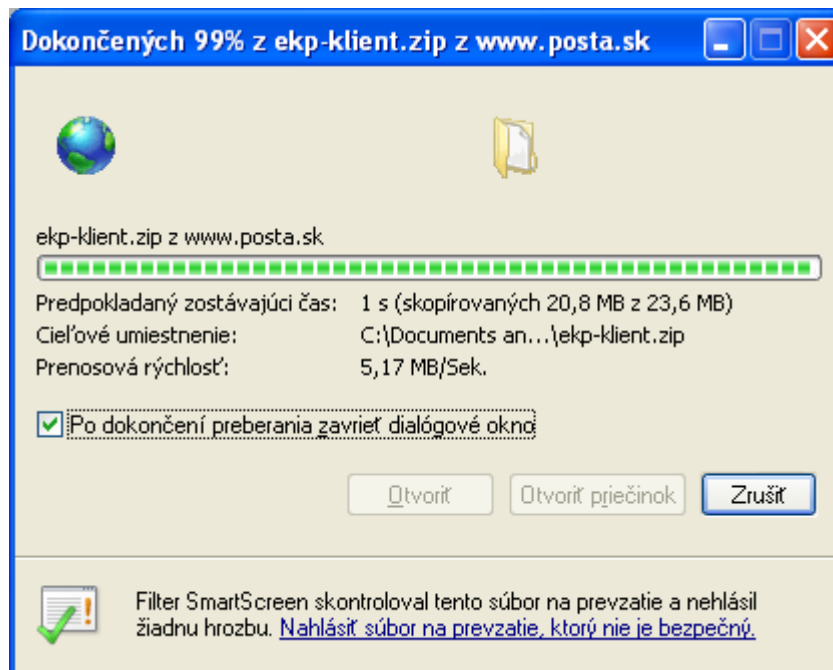

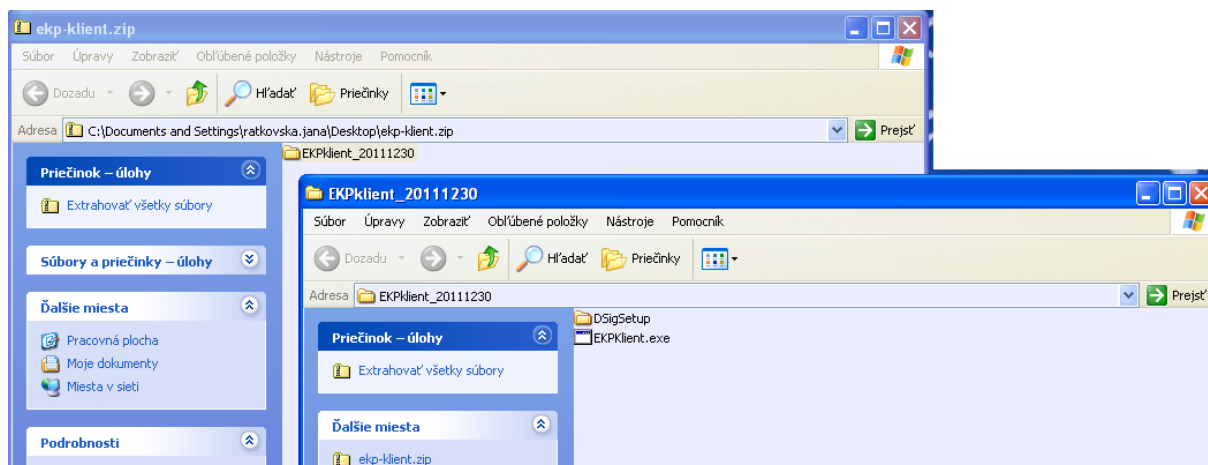

2.1 Inštalácia komponentov pre podpisovanie

Pre korektné fungovanie podpisovania dokumentov prostredníctvom aplikácie EKP klient je potrebné nainštalovať komponenty z adresára DSigSetup:

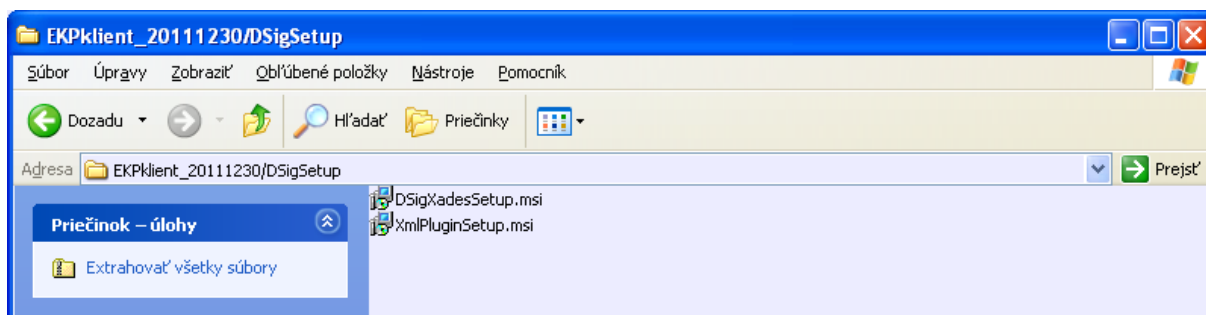

Samotná inštalácia týchto programov sa zrealizuje stiahnutím inštaláčného programu a jeho spustením.

D.Signer/XAdES

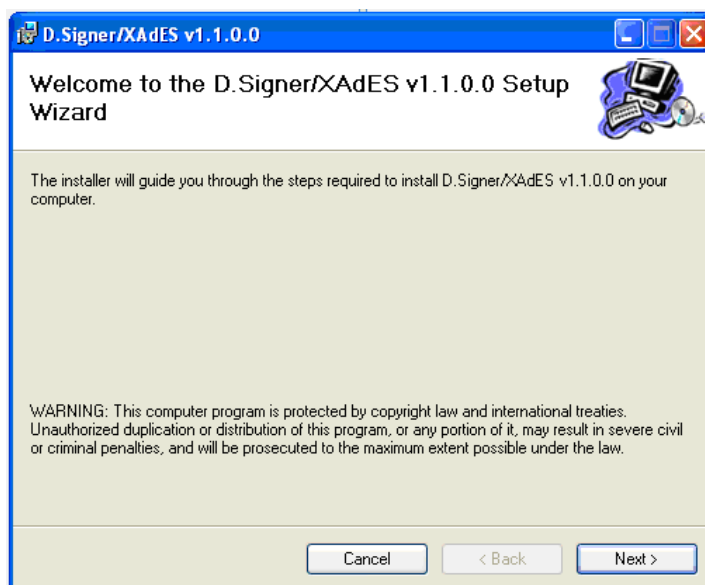

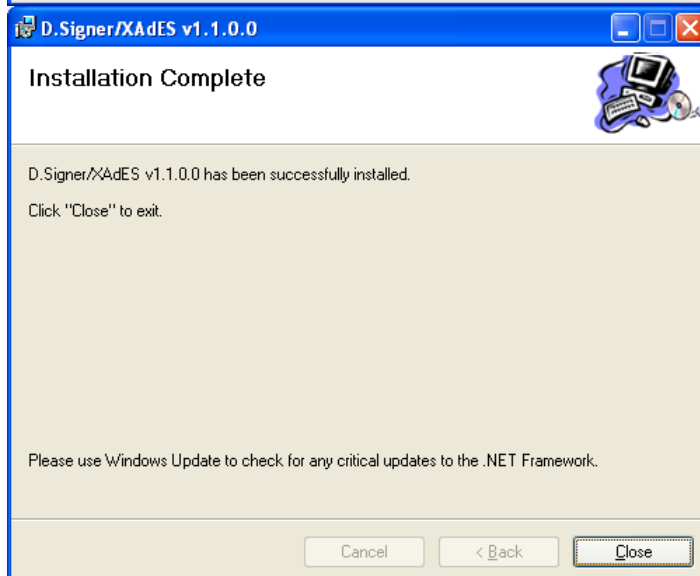
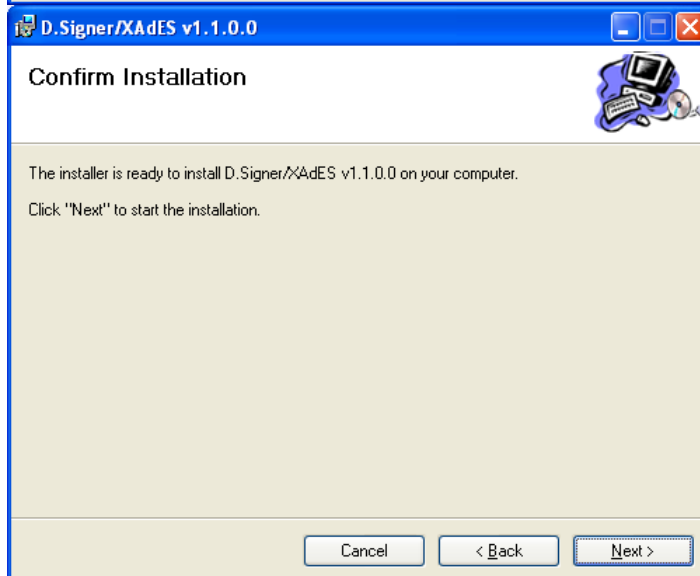
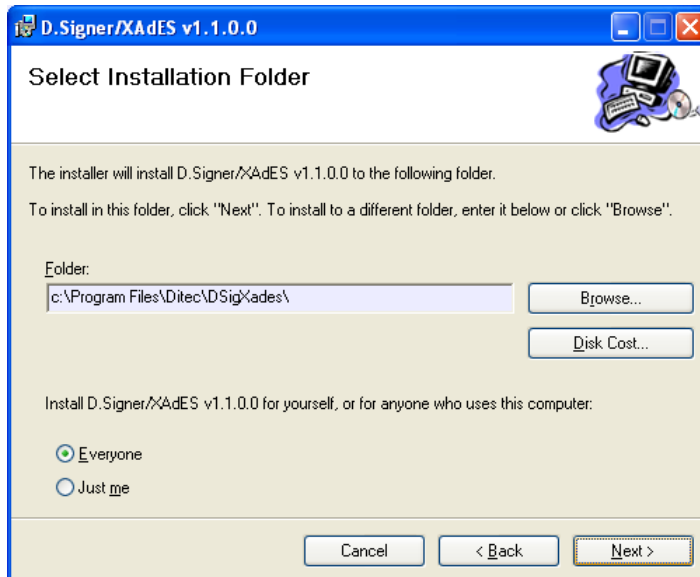

XmlPluginSetup.msi

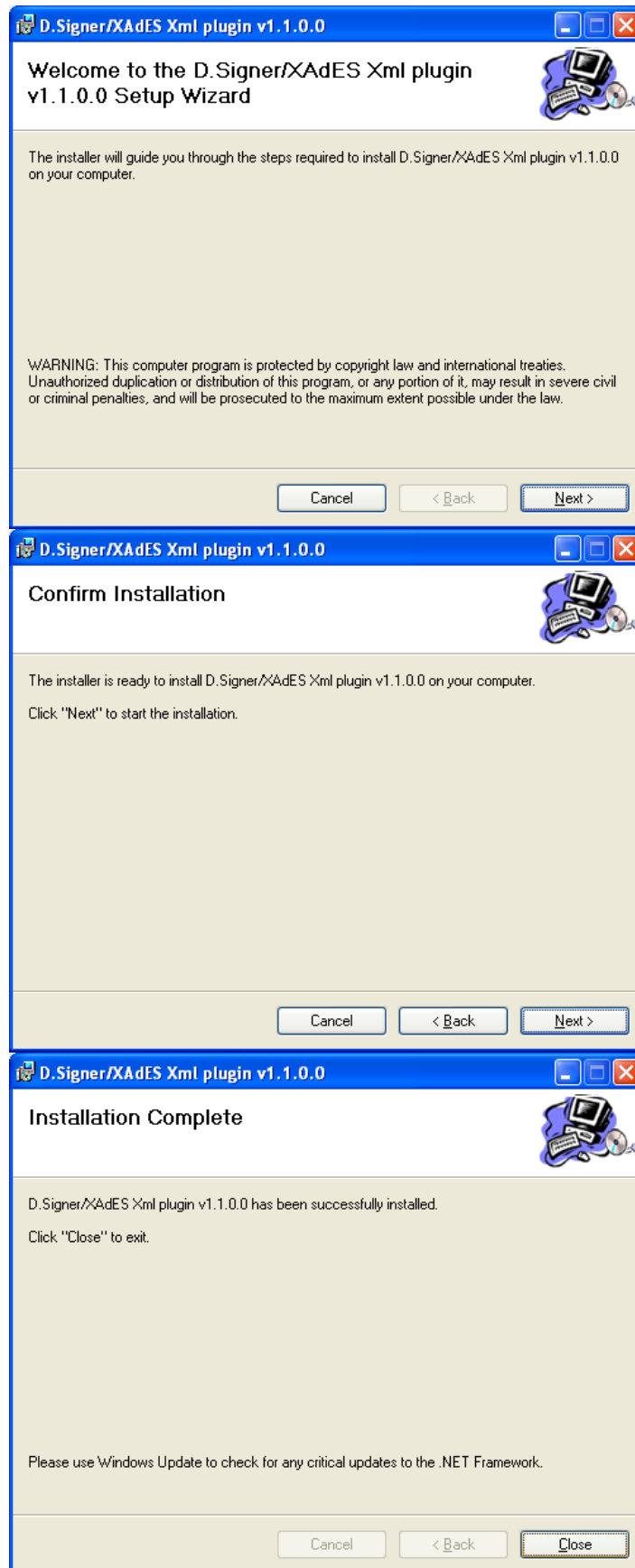

2.2 Spustenie EKP klienta

Používateľ si aplikáciu spustí z vybraného adresára po potvrdení tlačidla „Spustiť“.

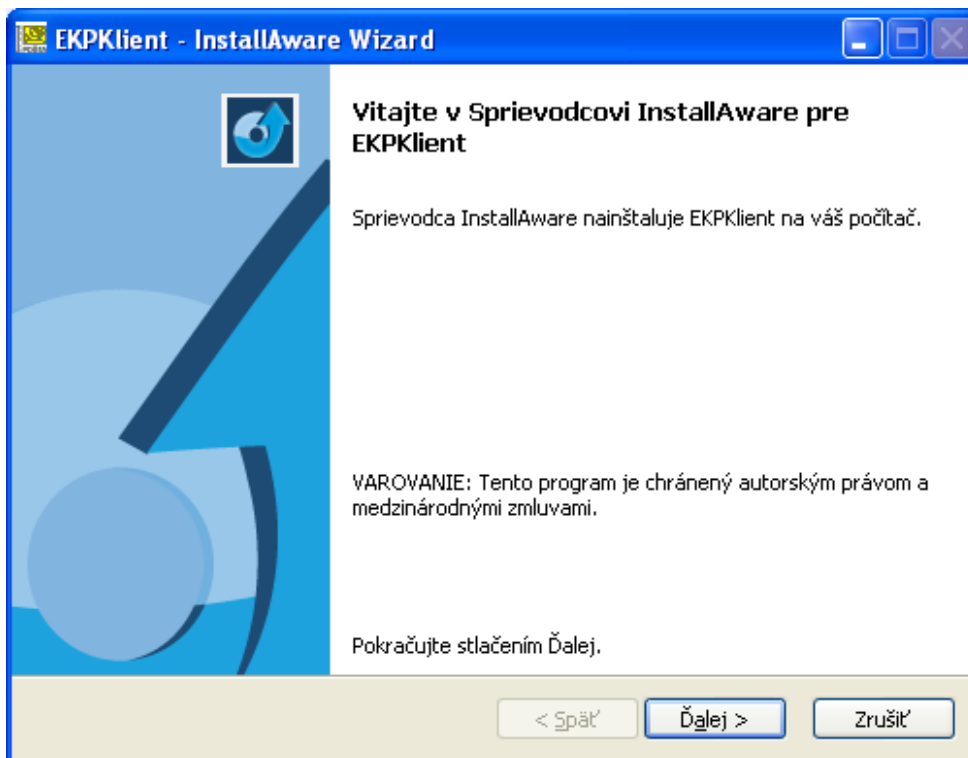
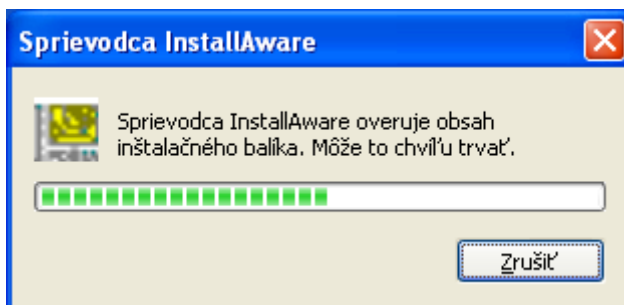
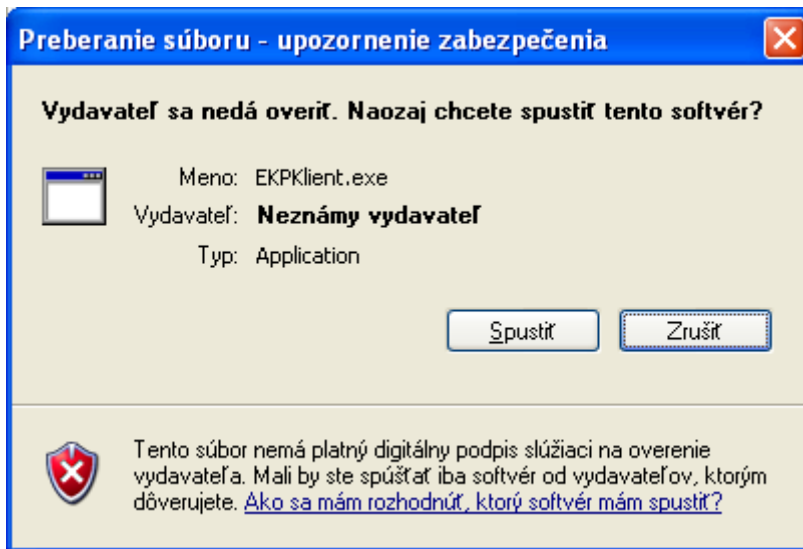

3. Popis aplikácie EKP klient

3.1 Konfigurácia

V položke „Konfigurácia EKP“ používateľ vyplní požadované údaje:

URL pre komunikáciu s EKP

- Používateľ zadá adresu: <https://ekp.posta.sk/PostaEkpWeb/PortalService.svc>

Subjekt

- Identifikátor subjektu pridelený pri registrácii v EKP

Osoba

- Osoba registrovaná v EKP

Heslo

- Prístupové heslo do EKP, prázdne heslo znamená nemeniť uložený odtlačok hesla

Potvrdenie hesla

- V prípade zmeny hesla musí byť heslo zadané rovnako 2-krát

Podpisová politika

- Identifikátor podpisovej politiky, ktorá bude použitá pri podpísaní podania. Politika musí byť platná a nainštalovaná v systémových registroch

3.2 Hlavné okno

Hlavné okno aplikácie má 2 záložky:

- „Podania“ – obsahuje zoznam podaných elektronických podacích hárkov. Ich obsah je možné zobraziť v XML formáte.
- „Písomnosti“ – obsahuje zoznam písomností – odpovedí z EKP

3.3 Podanie podacieho hárku (EPH)

Na podanie EPH musí mať používateľ pripravený XML súbor s požadovanými údajmi v požadovanej štruktúre. Pre podanie musí zadať cestu k súboru a identifikátor EPH rovnaký, ako je uvedený vo vnútri súboru. Program pri výbere súboru automaticky prednastaví tento údaj na meno súboru, odporúčame preto ako meno súboru použiť práve tento identifikátor. Po potvrdení odoslania je potrebné EPH podpísať zaručeným elektronickým podpisom. Po podpísaní bude EPH odoslaný na spracovanie do EKP. O stave spracovania bude EKP informovať zasielaním písomností.

3.4 Anglická verzia aplikácie

Aplikácia má aj anglickú verziu, ktorú je možné prepnúť v položke „Vybrať jazyk (Select language)“.